



HETRIN
Hospital Estadual
de Trindade Walda
Ferreira dos Santos

SES
Secretaria de
Estado da
Saúde



Boletim Epidemiológico Trimestral

Número 1º, Ano 04/07/2024.

Perfil de Agravos de Notificação Compulsória e Mortalidade do Hospital Estadual de Trindade - HETRIN no Segundo Trimestre de 2024

Leiliana Araújo da Silva Tomé¹,

¹ Enfermeira. Hospital Estadual de Trindade, GO, Brasil.

EQUIPE TÉCNICA DO NÚCLEO DE VIGILÂNCIA EPIDEMIOLÓGICA

Amanda Cristina Silva Cordeiro – Assistente administrativo

Gabriela Vitória M do Nascimento- Técnica de Enfermagem

ELABORAÇÃO Leiliana Araújo da Silva Tomé – Enfermeira coordenadora

EDIÇÃO N° 01/2024

COMPETÊNCIA: abril a junho de 2024

RESUMO

O Hospital Estadual de Trindade -HETRIN, atende pacientes regulados e de demanda espontânea, oferecendo assistência 24 horas por dia ao usuário do SUS. Métodos: Para elaboração deste boletim foi realizado um estudo descritivo, realizado com dados do período de abril, maio e junho de 2024. Para a coleta dos dados foi utilizada a planilha de registro de óbitos em Excel® e prontuário eletrônico do paciente via sistema MV. Resultados e Discussões: No 2º trimestre de 2024 ocorreram 100 óbitos. Observou-se a predominância de óbitos no sexo masculino e em pacientes idosos com mais de 70 anos.

Descritores ou Palavras - Chaves: Vigilância Epidemiológica; Mortalidade; Óbito.



SES
Secretaria de
Estado da
Saúde



RENAVEH Rede Nacional
de Vigilância
Epidemiológica
Hospitalar



HETRIN
Hospital Estadual
de Trindade Walda
Ferreira dos Santos

SES
Secretaria de
Estado da
Saúde



INTRODUÇÃO

O Hospital Estadual de Trindade -HETRIN, tem como missão promover a saúde em sua integralidade ao usuário do Sistema Único de Saúde (SUS), com comprometimento, presença e busca do aperfeiçoamento contínuo. O pronto socorro e internações no HETRIN funcionam todos os dias da semana, 24 horas por dia e os atendimentos ambulatoriais possuem expediente de segunda a sexta-feira, das 07h às 17h. Conta com 56 leitos de internação e 10 leitos de Unidade de Terapia Intensiva Adulto (UTI), centro cirúrgico com 02 salas cirúrgicas e 04 consultórios ambulatoriais, 23 leitos de Clínica Cirúrgica, 23 leitos de Clínica Médica,

O indicador de mortalidade é usado como ferramenta para identificar, monitorar, avaliar ações, bem como subsidiar as decisões dos gestores no âmbito de sua competência. Levando-se em consideração tais aspectos, esta pesquisa tem como objetivo identificar o perfil de mortalidade do HETRIN no segundo trimestre do ano de 2024.

MÉTODO

Trata-se de um estudo epidemiológico descritivo, com abordagem quantitativa, realizado a partir do registro das doenças, agravos e eventos notificados e de óbitos. Os dados foram extraídos das planilhas e tabelas institucionais onde são registrados os dados das notificações, investigações e óbitos ocorridos na instituição.

RESULTADOS E DISCUSSÕES

No período de abril, maio e junho de 2024 foram notificados 2.096 (Figura 1) casos de doenças e agravos de notificação compulsória. Esse número apresentou maior distribuição de casos no mês de abril (938), em decorrência da implementação de medidas de controle para Manejo de Arboviroses.



SES
Secretaria de
Estado da
Saúde



RENAVEH

Rede Nacional
de Vigilância
Epidemiológica
Hospitalar

Tabela 1. Número de doenças e agravos notificados nos meses, abril a junho de 2024, Hospital Estadual de Trindade -HETRIN.

AGRAVOS	Abril	Maió	Junho
ATENDIMENTO ANTI-RÁBICO	10	19	21
ACIDENTE POR ANIMAL PEÇONHENTO	12	19	8
COVID-19	0	0	0
SRAG NÃO ESPECIFICADA	0	1	0
SRAG POR COVID	0	0	0
SRAG POR INFLUENZA	0	1	0
HEPATITE B	1	0	0
SÍNDROME GRIPAL	253	210	110
LEPTOSPIROSE	0	0	0
ACIDENTE DE TRABALHO COM MATERIAL BIOLÓGICO	11	6	4
DENGUE	617	508	199
INTOXICAÇÃO EXOGENA	13	9	5
HIV/AIDS	1	1	0
SIFILIS	7	6	9
VIOLÊNCIA INTERPESSOAL/AUTOPROVOCADA	13	13	8
TUBERCULOSE	0	0	0
ACIDENTE DE TRABALHO	0	0	1
TOTAL	938	793	365

Gráfico 2. Total de atendimento por tipo nos meses, abril a junho de 2024, Hospital Estadual de Trindade -HETRIN.



Gráfico 3. Distribuição notificados, SRAG/SG e dengue nos meses de abril a junho de 2024, Hospital Estadual de Trindade -HETRIN.



Gráfico 4. Percentual de doenças e agravos notificados, por setor de atendimento nos meses, abril a junho de 2024, Hospital Estadual de Trindade -HETRIN.

Pacientes por Tipo de Atendimento

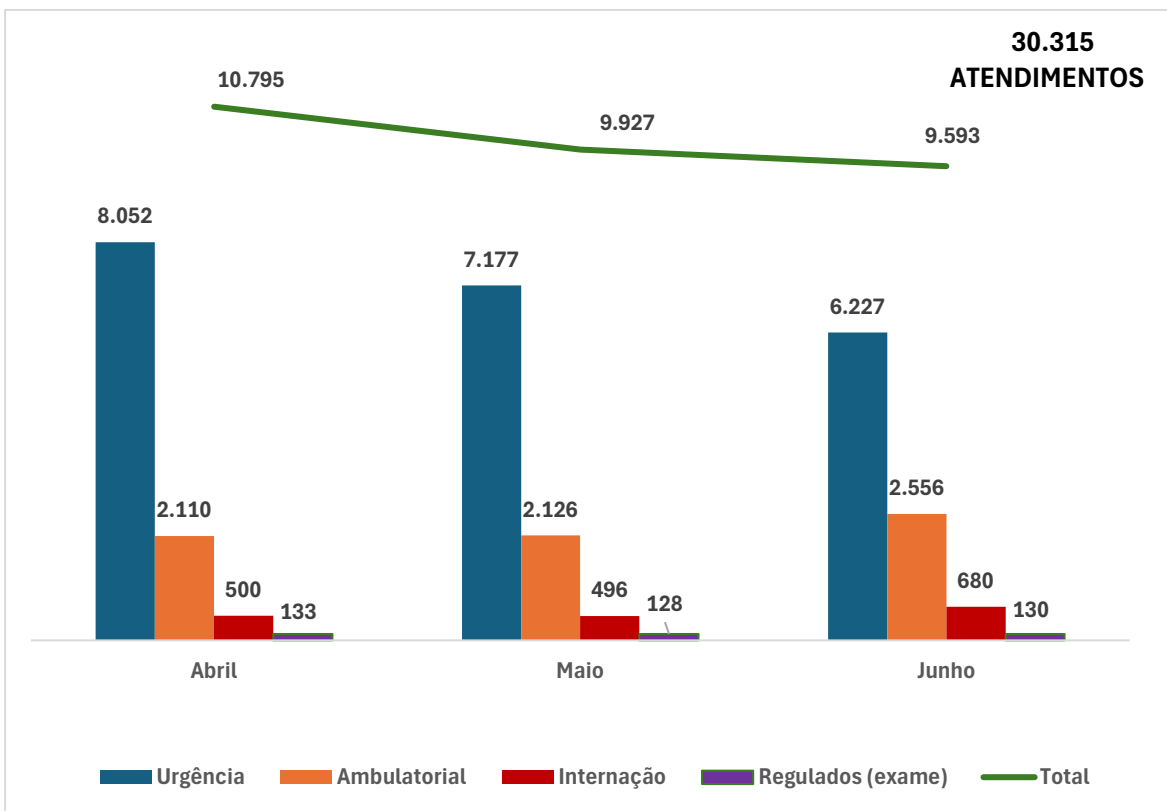

Gráfico 5. Percentual de doenças e agravos notificados por gênero e faixa etária nos meses, abril a junho de 2024, Hospital Estadual de Trindade -HETRIN.

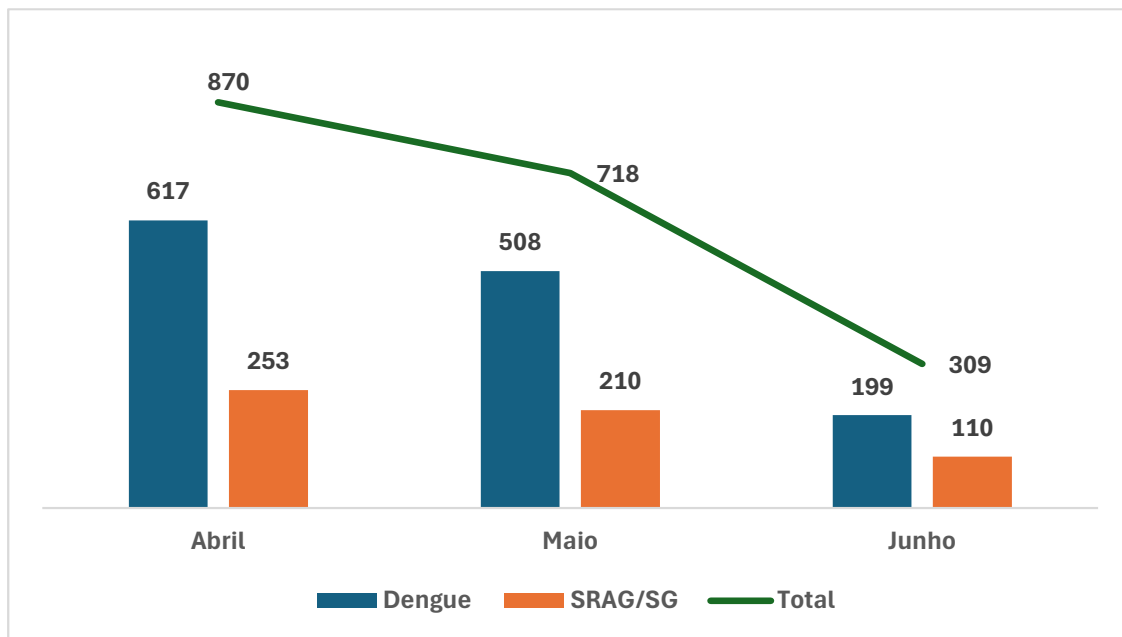
Pacientes por Faixa Etária entre Gênero

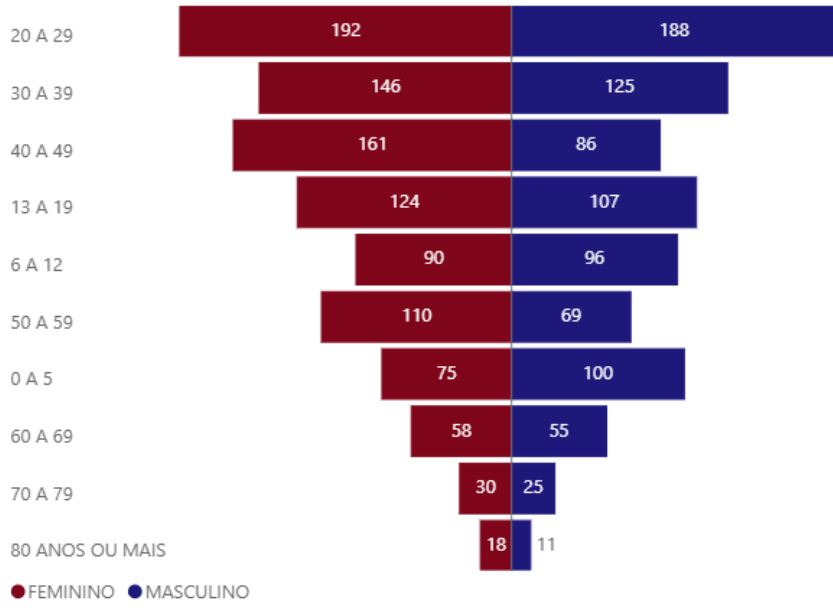

Atendimentos por Gêneros [%]

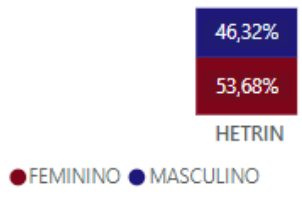

PERFIL DE MORTALIDADE

A mortalidade é um indicador de desempenho tradicional, expresso por taxas e que podem subsidiar ações diretas e indiretas por parte dos gestores dos serviços de saúde. No Hospital Estadual de Trindade -HETRIN, de abril a junho de 2024 foram registrados a ocorrência de 100 óbitos.

Gráfico 6. Número de óbitos, nos meses abril a junho de 2024, Hospital Estadual de Trindade -HETRIN.



Gráfico 7. Número de óbitos, por setor ocorrência nos meses abril a junho de 2024, Hospital Estadual de Trindade -HETRIN.



Gráfico 8. Número de óbitos por faixa etária, nos meses abril a junho de 2024, Hospital Estadual de Trindade -HETRIN.

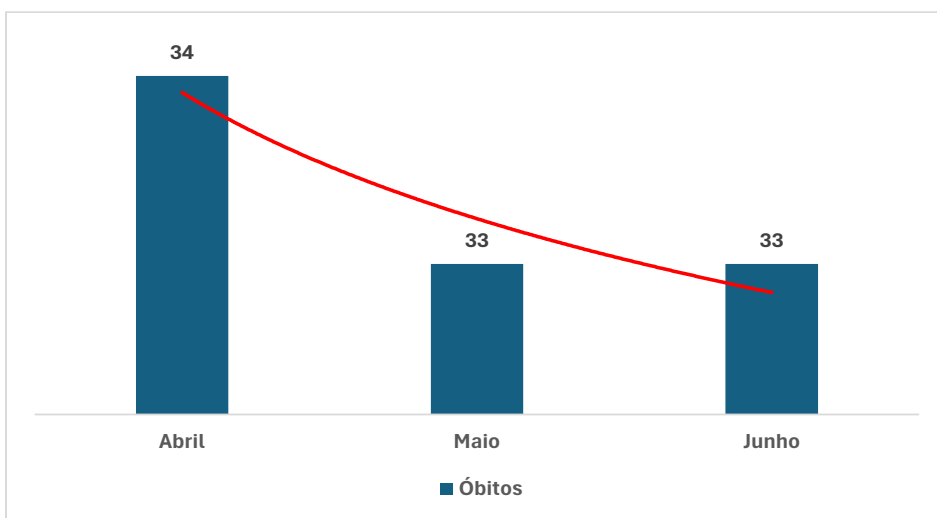

Gráfico 9. Proporção de óbitos segundo a cidade origem, nos meses abril a junho de 2024, Hospital Estadual de Trindade -HETRIN.

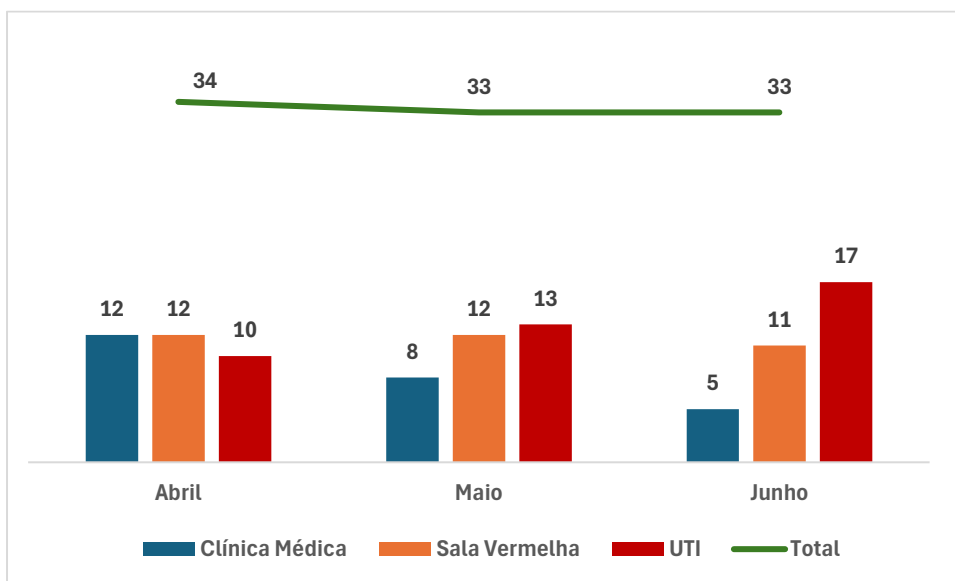

Gráfico 10. Tabela de óbitos por CID entrada nos meses abril a junho de 2024, Hospital Estadual de Trindade -HETRIN.

Óbitos por CID Entrada

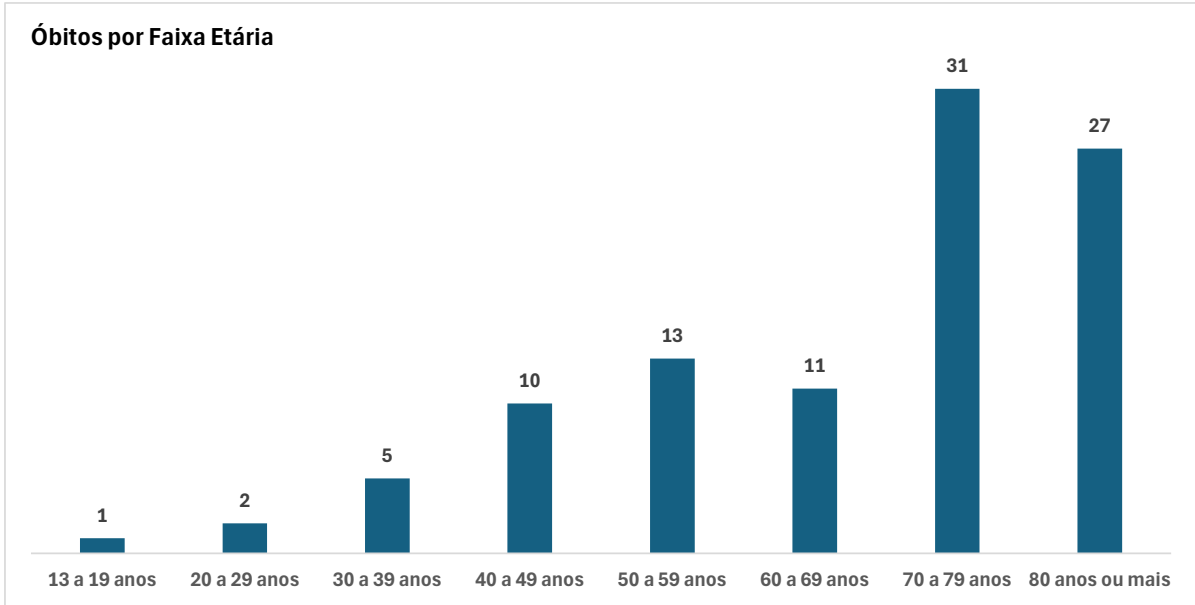

Gráfico 11. Tabela de óbitos por CID saída nos meses abril a junho de 2024, Hospital Estadual de Trindade -HETRIN.

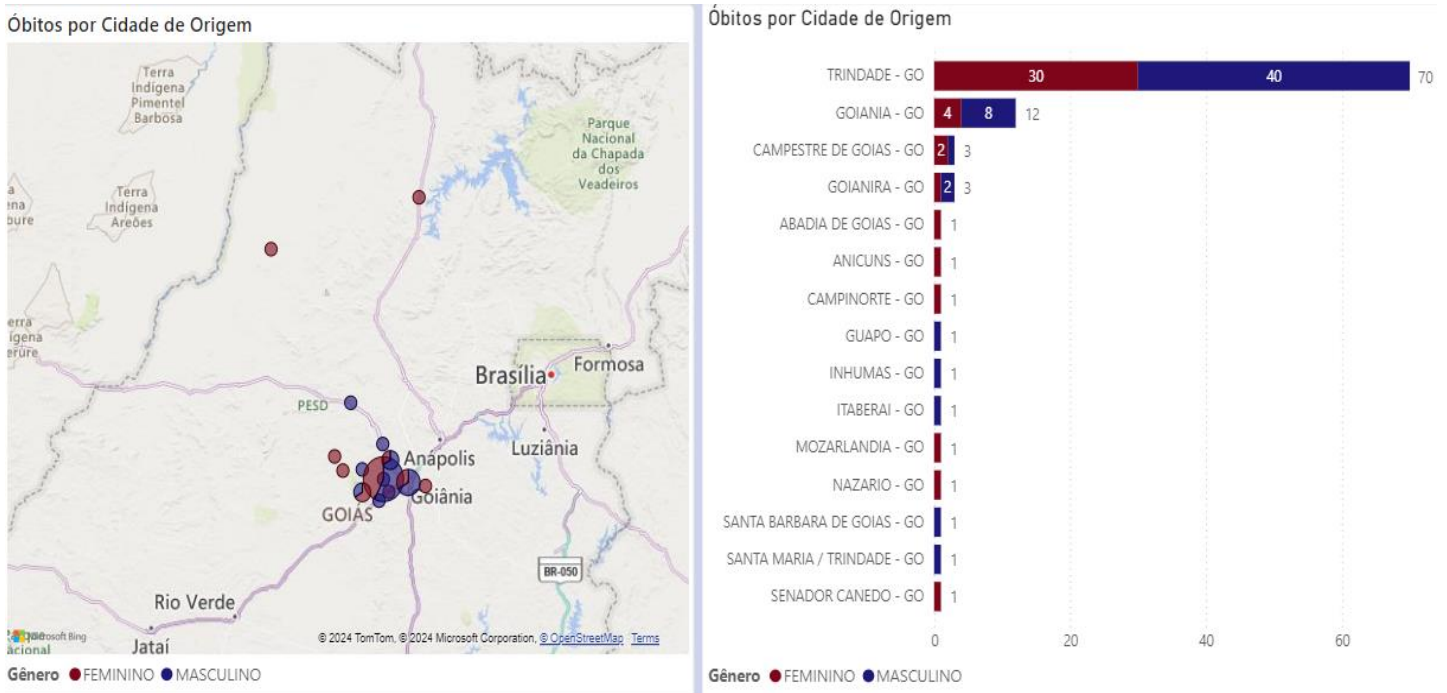
Óbitos por CID Saída



AÇÕES REALIZADAS

Treinamentos o Núcleo Hospitalar de Epidemiologia Hospital Estadual de Trindade - HETRIN, juntamente com as Comissões do NHE e Perfurocortante no mês de junho sobre o fluxo de atendimento para os colaboradores IMED e para os colaboradores externos.

• **Fluxo de acidente de trabalho com exposição a material perfurocortante-biológico**
Conforme a Resolução N° 010/2016-CIR CENTRAL o Hospital Estadual de Trindade - HETRIN, é referencia de pacientes acidentados com material biológico para iniciar o tratamento, para oferecer a Quimioprofilaxia(HIV), Profilaxia (Hepatite B) e Laboratório, atendendo os municípios: Abadia de Goiás, Anicuns, Avelinópolis, Campestre de Goiás, Guapó, Santa Bárbara de Goiás e Trindade.



<p>HETRIN Hospital Estadual de Trindade Walda Ferreira dos Santos</p>	<p>Acidente de Trabalho com Material Perfurocortante- Biológico</p>	Cód.: HETRIN-FLU-NVEH-06
		Emissão: 04/04/2024
		Revisão: 08/04/2026
		Versão: 1
		Página: 1 de 1

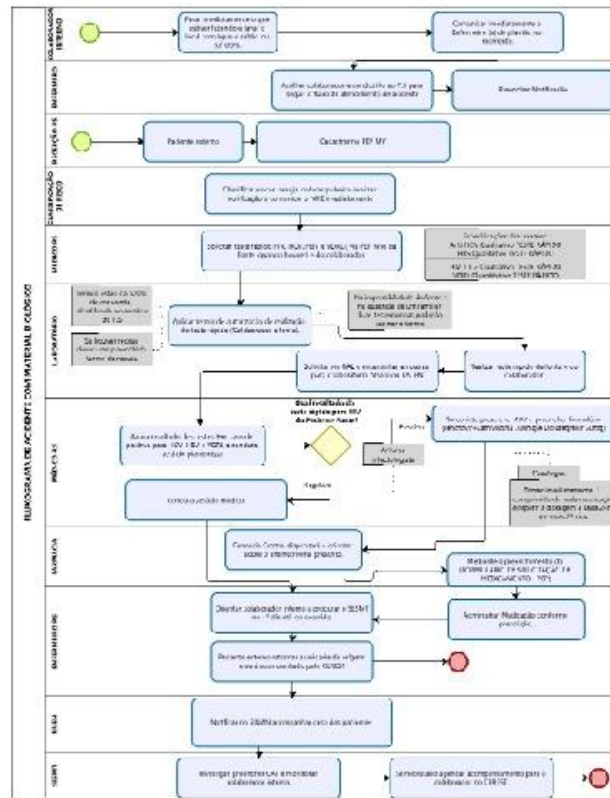



HETRIN
Hospital Estadual
de Trindade Walda
Ferreira dos Santos

SES
Secretaria de
Estado da
Saúde



CONSIDERAÇÕES FINAIS

A análise dos indicadores produzidos pelo Núcleo Hospitalar de Epidemiologia do Hospital Estadual de Trindade -HETRIN, através da consolidação dos dados captados pelas notificações compulsórias e investigações de óbitos, destaca a importância de uma análise contínua por esses serviços. Conhecer o perfil de morbimortalidade da instituição é uma estratégia crucial para a gestão, permitindo a adequação ou implementação de ações necessárias para proporcionar uma melhor assistência aos usuários da unidade. Além disso, contribui para a melhoria dos processos de estruturação de fluxos e dos serviços ofertados, com o objetivo de reduzir a morbimortalidade

FONTES

Sistema MV

Pasta de notificações

SINAN

Planilha de notificações SINAN

Fonte POWER BI Epidemiologia - IMED



SES
Secretaria de
Estado da
Saúde



RENAVEH Rede Nacional
de Vigilância
Epidemiológica
Hospitalar